

Partner Tile

|                         |   |
|-------------------------|---|
| Tipo De Produto         | Carpet Tile   |
| Coleção                 | In Sync   |
| Número Do Produto       | 5T354   |
| Construção              | Padrão Multinível Bouclé  |
| Fibra                   | Ecosolution Q® Nylon  |
| Método De Tingimento    | 100% Solution Dyed  |
| Base Primária           | Sintético   |
| Base Secundária         | Base Strataworx®  |
| Tratamentos De Proteção | SSP® Shaw Proteção Anti-Manchas   |
| Adesivo Recomendado     | 3000 Carpet Tile 4 Gallon, 4151 Multi-Use Carpet Tile 4 Gallon, 3800 Indoor Outdoor Carpet Tile 4 Gallon, 5000 Carpet Tile 4 Gallon, LokDots, LokWorx Adhesive Tabs, 3000 Carpet Tile 1 Gallon or 5000 Carpet Tile 1 Gallon |

|                    |               |                |
|--------------------|---------------|----------------|
|                    | u.s.          | metric         |
| Tamanho Do Produto | 24 in x 24 in | 61 cm x 61 cm  |
| Área Por Caixa     | 80 ft²        | 7.43 m²        |
| Peças Por Caixa    | 20 pcs        |                |
| Calibre            | 1/10 in       | 39.4 per 10 cm |
| Pontos             | 10.0 per in   | 39.0 per 10 cm |
| Densidade Média    | 6136 oz/yd³   | 0.227 g/cm³    |
| Espessura Total    | 0.245 in      | 6.22 mm        |
| Peso Da Fibra      | 15 oz/yd²     | 508.6 g/m²     |



Método De Instalação Recomendado

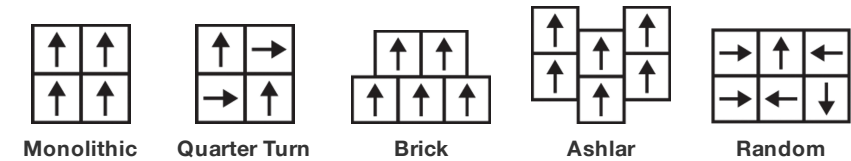

Dados + Teste

|  |  |
|--|--|
| Painel Radiante (Astm E648)  | Class I  |
| Nbs Fumaça   | Less Than 450  |
| Propensão Eletrostática  | Less Than 3.5 kv   |
| Cri Green Label Plus (Bpl)   | GLP2671  |
| Teste De Ignição (Pill)  | Pass*  |
| Ada Compliance   | ≥0.6, Atende as recomendações do coeficiente de fricção estático para as superfícies caminháveis ADA e rotas acessíveis*** |
| Test Reports may be included or listed by the manufacturing/inventory style number as opposed to the noted selling style number. |  |

Garantias

15 Anos Comercial Limitada

Produtos Coordenados

Carpet Tile: **Companion Tile, Correspond Tile**

Atributos + Certificações

Certifications Below Apply Exclusively To The Carpet Tile Rug Itself And Not The Lokworx Tabs Adhesive

Health & Wellbeing

Material Ingredient Transparency

Cradle to Cradle Certified® | **Nível Prata (Versão 3.1)**  
Health Product Declaration (HPD) | **Divulgado 1,000 ppm**  
Living Building Challenge (LBC) | **Livre De Químicos Do Red List**  
Declare | **Compatível LBC**  
NSF 140 | **Ouro**  
  
CRI Green Label Plus (GLP) | **GLP2671**

Indoor Air Quality

Climate Impact

Environmental Product Declaration (EPD)  
Total Recycled Content  
Product Packaging

**3rd Party Certified De Acordo Com ISO14044, ISO14025 & EN15804**  
**25% (Pre-Consumer 25% | Post-Consumer <1%)**  
**100% Reciclável**  
  
**Singapore Green Label | Certificado**  
**Environmental Guarantee\* | Re[turn] Reclamation Program\* | Pickup & Delivery Available**  
**Country of Origin\*\* | Imported**

Crédito De Contribuição

MR Credit: Divulgação e otimização de produtos de construção  
Declarações ambientais do produto - Opção 1: Declaração ambiental do produto (EPD)  
  
MR Credit: Divulgação e otimização de produtos de construção  
Ingredientes materiais - Opção 1: Relatório de ingredientes materiais  
  
MR Credit: Divulgação e otimização de produtos de construção  
Ingredientes do material - Opção 2: Otimização do ingrediente do material  
  
Crédito de EQ: Materiais de baixa emissão  
Opção 1: cálculos de categoria de produto

**3rd Party Certified in Accordance with ISO14044, ISO14025 & EN15804**  
  
**HPD (Version 2.1) or C2C Silver Level (Version 3.1)**  
  
**C2C Silver Level (Version 3.1)**  
  
**Green Label Plus Certification: GLP2671**

Available Colorways

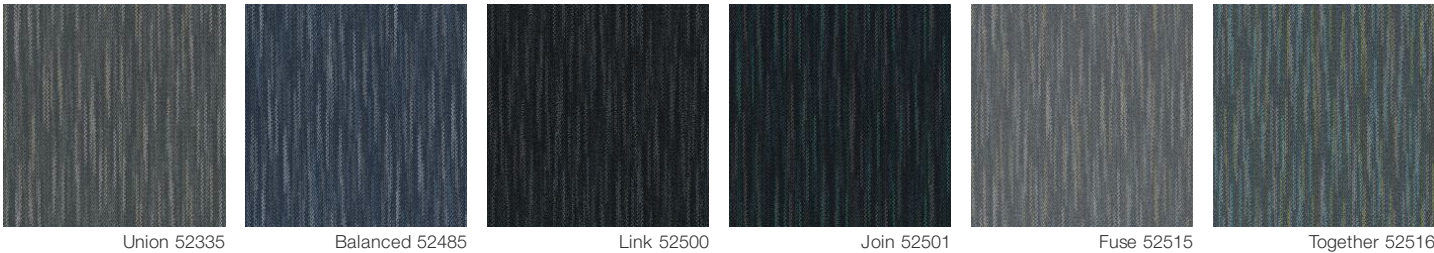

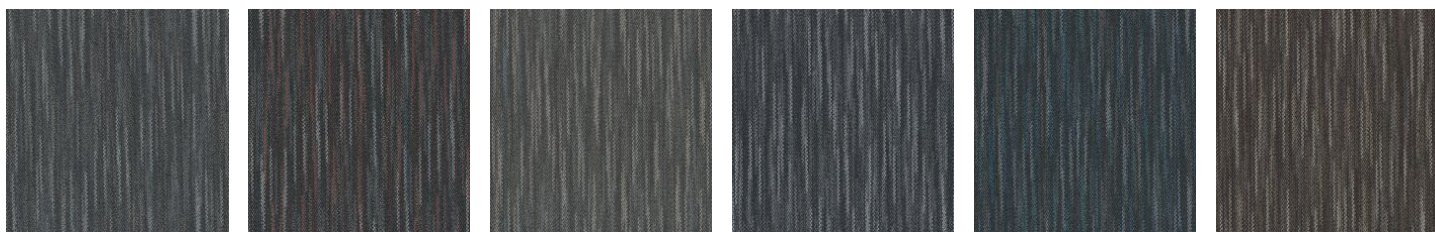

Equal 52530

Connect 52531

Alike 52557

Duo 52597

Combo 52598

Mix 52750

## Informação Adicional

\* To learn more about the recyclability of our products and our Environmental Guarantee, please visit [shawcontract.com/sustainability](https://shawcontract.com/sustainability).

\*\*Meets or exceeds all local and national regulations in country of manufacture.

\*\*\*This carpet is manufactured to be ADA compliant, but to be fully ADA compliant, the end-user must ensure the carpet is adhered to the floor and installed as outlined in the ADA standards.

Installation Guidelines

Maintenance Guidelines

Specifications are subject to nominal manufacturing variance. Material supply and/or manufacturing processes may necessitate changes without notice.

This product is an exclusive design and may not be duplicated in any manner. Use of this design in the creation of another product design is also strictly prohibited.

Visit [shawcontract.com/testing](https://shawcontract.com/testing) for more information.



**PVC-Free**

Corporate Headquarters +1 800 257 7429 | +1 706 532 7984 | Atlanta +1 404 853 7429 | Bengaluru +91 80 6773 0202 | Beijing +86 10 6568 588 | Chicago +1 312 467 1331 | Dubai +971 4 584 6956 | Hong Kong +852 2623 0371 | Latin America (Miami) +1 305 827 5912 | London +44 207 961 4120 | Los Angeles +1 800 233 1614 | Melbourne +61 3 9939 8543 | Mexico City +55 5010 7600 | Mumbai +91 22 6284 5050 | Nantong +86 400 800 7429 | New York +1 212 953 7429 | Paris +33 (0) 1 81 22 44 39 | San Francisco +1 415 955 1920 | Santiago +562 2431 5000 x 550 | São Paulo +55 11 3071 1702 | Shanghai +86 21 3338 4000 | Singapore +65 6733 1811 | Sydney +1 800 556 302